

L'ACCIDENTALITÉ ROUTIÈRE EN SEINE-ET-MARNE

Baromètre du mois d'avril 2019

Les chiffres du mois : Le nombre des accidents corporels et des blessés est en augmentation par rapport à l'année précédente.

Bilan du mois d'avril :



| Bilan du mois | Accidents corporels | Tués | Blessés | Dont blessés hospitalisés | Dont blessés légers |
|----------------------|---------------------|----------|------------|---------------------------|---------------------|
| Avril 2019 | 89 | 4 | 123 | 31 | 92 |
| Avril 2018 | 78 | 5 | 92 | 28 | 64 |
| Différence 2019/2018 | 11 | -1 | 31 | 3 | 28 |
| Evolutions 2019/2018 | 14,10% | -20,00% | 33,70% | 10,71% | 43,75% |

| Bilan de l'année 2019 (ATBH) | Janvier | Février | Mars | Avril | Cumul 2018 | Cumul 2018 | Différence 2019/2018 | Evolution 2019/2018 (%) |
|------------------------------|---------|---------|------|------------|------------|------------|----------------------|-------------------------|
| Accidents | 68 | 92 | 75 | 89 | 324 | 251 | 73 | 29,08% |
| Tués | 7 | 4 | 5 | 4 | 20 | 20 | 0 | 0,00% |
| Total Blessés | 95 | 103 | 110 | 123 | 431 | 330 | 101 | 30,61% |
| Dont Blessés Hospitalisés | 26 | 26 | 31 | 31 | 114 | 112 | 2 | 1,79% |
| Blessés légers | 69 | 77 | 97 | 92 | 335 | 218 | 117 | 53,67% |

Evolution du nombre de personnes tuées et blessées sur les 24 derniers mois (2017-2019)

Tués sur 24 mois :

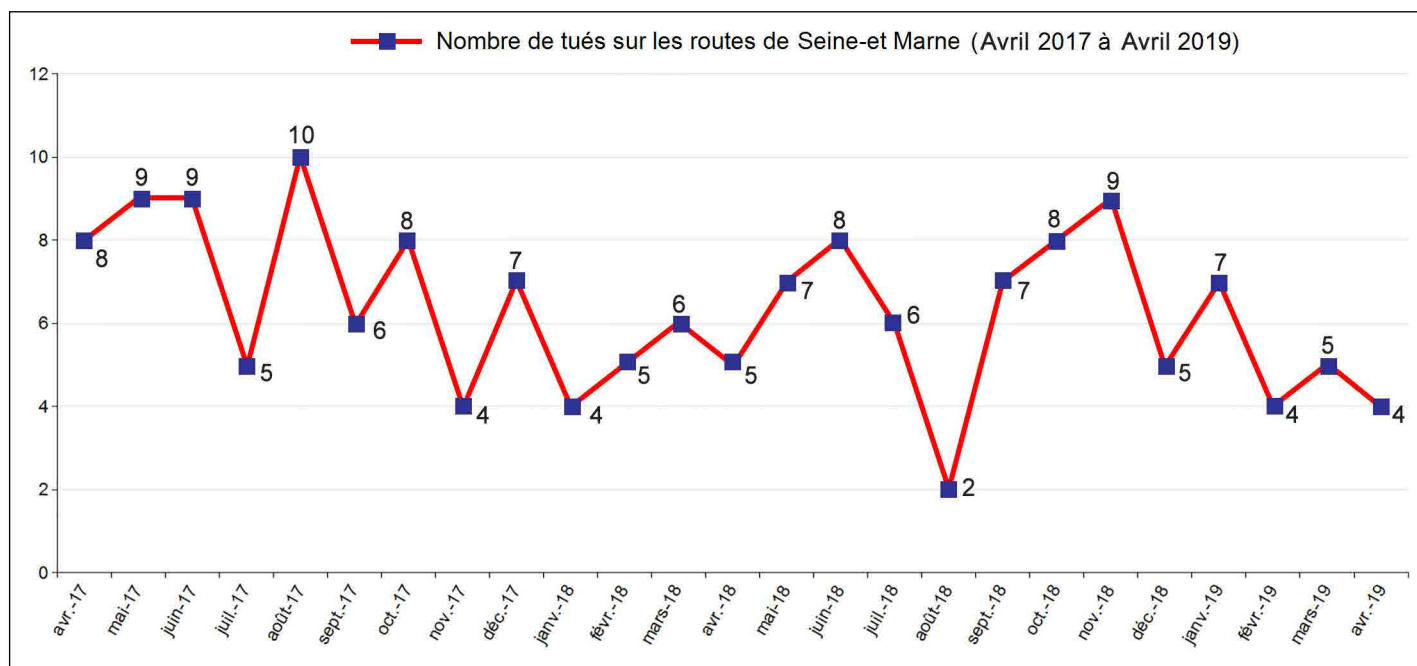

Blessés sur 24 mois :

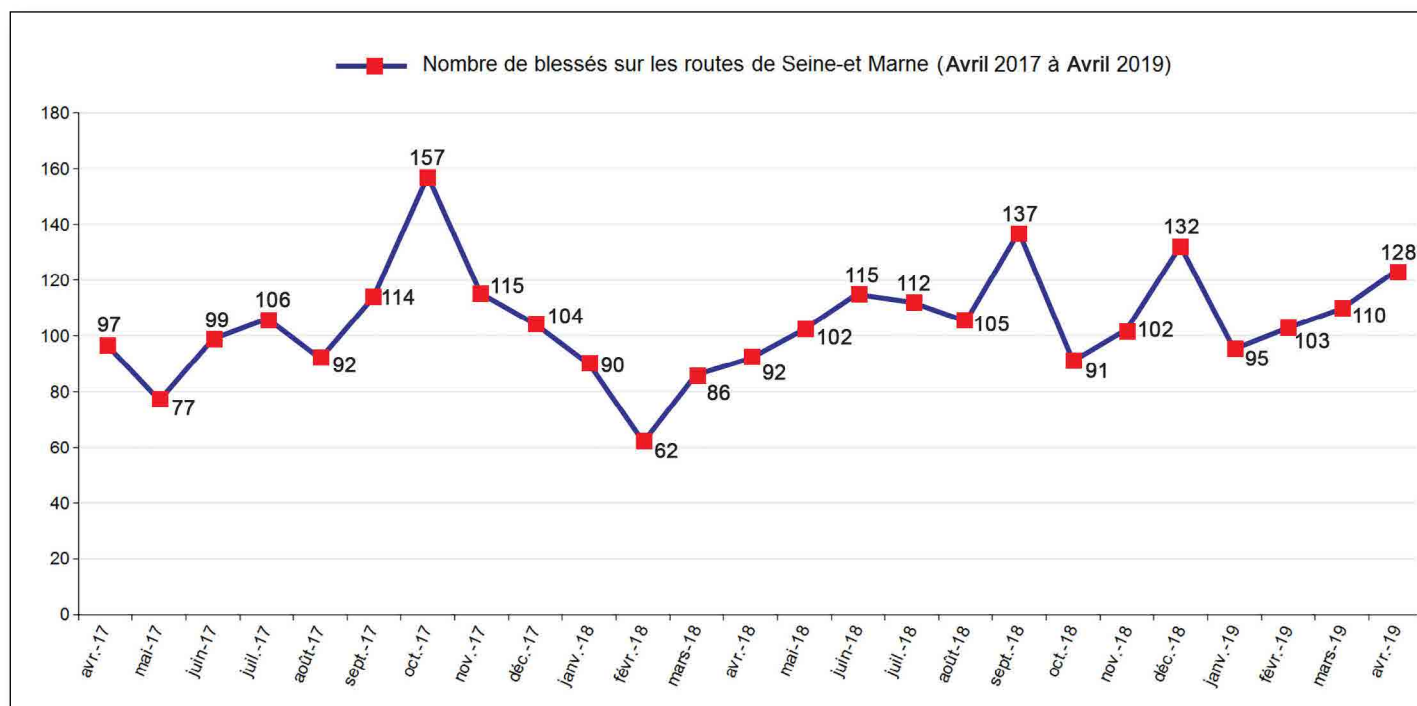

Accidents mortels d'avril 2019

DEPARTEMENT DE SEINE-ET-MARNE ACCIDENTS MORTELS AU 30 AVRIL 2019

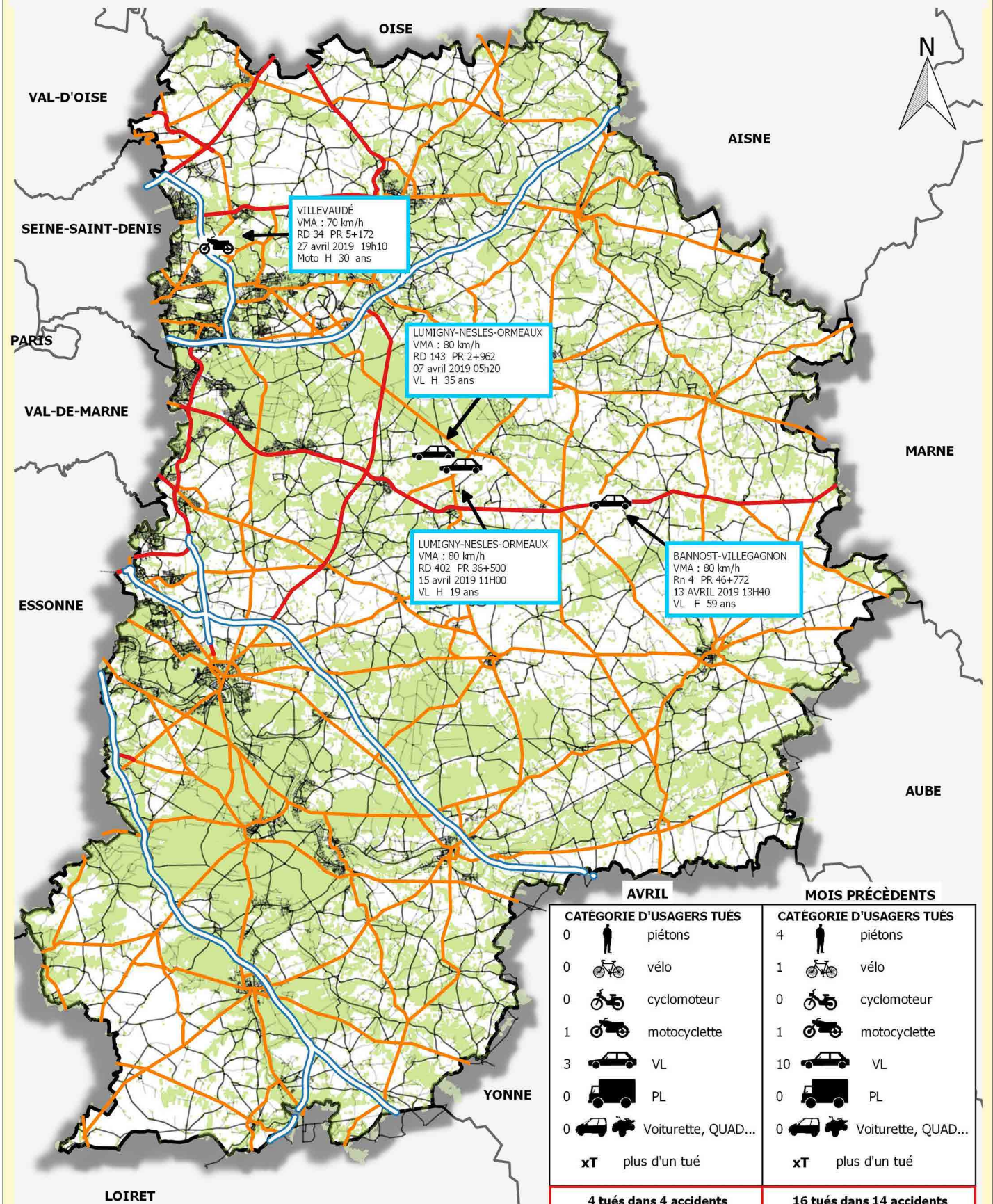

| AVRIL | | MOIS PRÉCÉDENTS | |
|----------------------------------|---------------------|----------------------------------|---------------------|
| CATÉGORIE D'USAGERS TUÉS | | CATÉGORIE D'USAGERS TUÉS | |
| 0 | piétons | 4 | piétons |
| 0 | vélo | 1 | vélo |
| 0 | cyclomoteur | 0 | cyclomoteur |
| 1 | motocyclette | 1 | motocyclette |
| 3 | VL | 10 | VL |
| 0 | PL | 0 | PL |
| 0 | Voiturette, QUAD... | 0 | Voiturette, QUAD... |
| xT | plus d'un tué | xT | plus d'un tué |
| 4 tués dans 4 accidents | | 16 tués dans 14 accidents | |
| TOTAL AU 30 AVRIL 2019 | | | |
| 20 tués dans 18 accidents | | | |

INFORMATION NON CONSOLIDÉE



Source des données : DDT 77 - CD77
 Fond cartographique numérique : ©IGN-BD CARTO®
 Fichier : Bilan_mortels_mois.qgs

Conception-réalisation : DDT 77/SEMVCV/UMDT/CJ
 Date : 02/06/2019
 Échelle : 700000

Focus sur les Mortels 2019 :

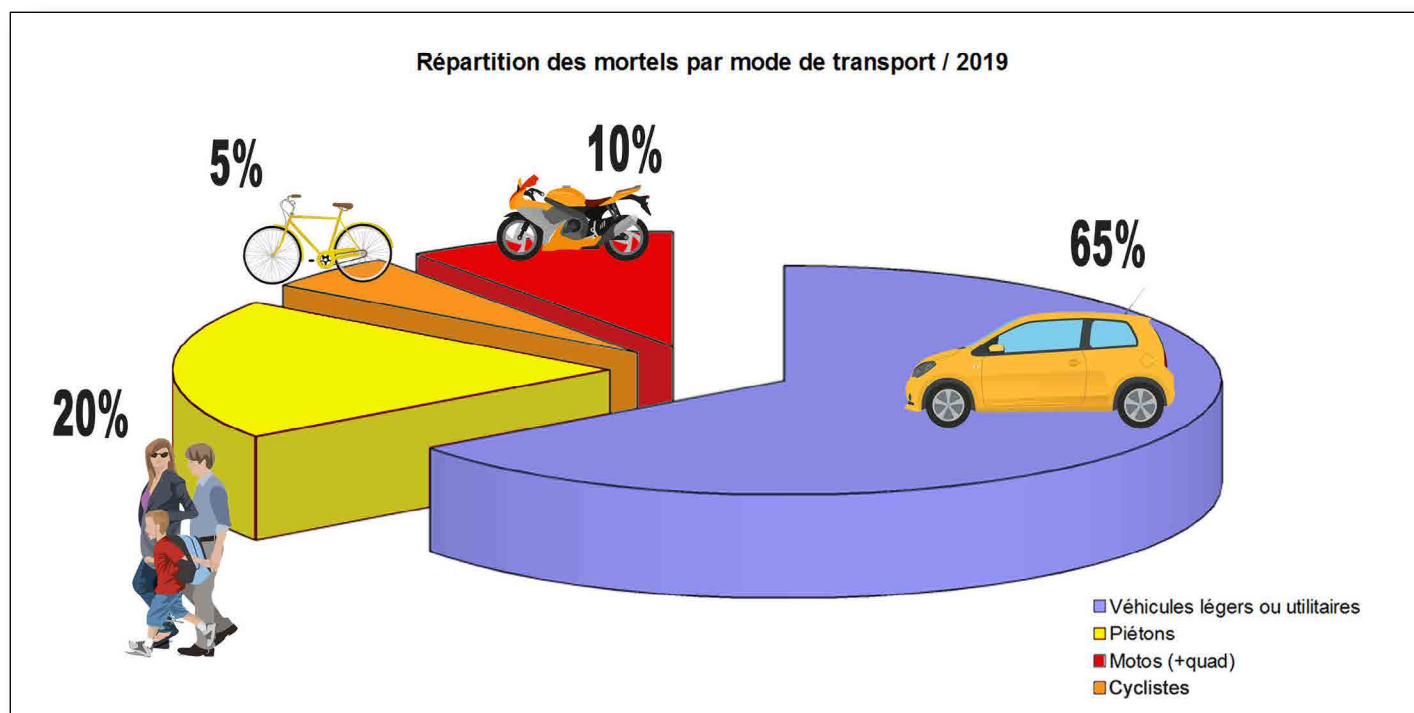

Répartition des tués de l'année selon la catégorie d'âge et le mode de transport :

| Avril 2019 | 0-14 ans | 15-17 ans | 18-24 ans | 25-44 ans | 45-64 ans | 65 ans et + | TOTAL 2019 |
|--|-----------|-----------|---------------|---------------|---------------|--------------|----------------|
| Véhicules légers / véhicules utilitaires | 0 | 0 | 5 | 3 | 5 | 0 | 13 |
| Piétons | 0 | 0 | 1 | 0 | 2 | 1 | 4 |
| Cyclistes | 0 | 0 | 0 | 0 | 1 | 0 | 1 |
| Cyclomoteurs | 0 | 0 | 0 | 0 | 0 | 0 | 0 |
| Motos | 0 | 0 | 0 | 2 | 0 | 0 | 2 |
| Poids-Lourds | 0 | 0 | 0 | 0 | 0 | 0 | 0 |
| Autres (voiturettes) | 0 | 0 | 0 | 0 | 0 | 0 | 0 |
| TOTAL 2019 | 0 | 0 | 6 | 5 | 8 | 1 | 20 |
| Part en % | 0% | 0% | 30,00% | 25,00% | 40,00% | 5,00% | 100,00% |

**SÉCURITÉ ROUTIÈRE
TOUS RESPONSABLES**